総合南東北病院

市民公開講座



大きく変わる 医療DX 総合南東北病院

令和8年 8月29日(土)

14:00~15:00

場所 総合南東北病院 北棟 1階 NABEホール
(福島県郡山市八山田 7-115)



参加費 無料
定員 200名
事前申込制



講師：大杉 純 先生
総合南東北病院 副院長
胸部外科・呼吸器外科 診療部長 / 手術部 部長

医療DX（デジタルトランスフォーメーション）は、
一言でいえば「デジタル技術を使って、
医療の仕組みそのものを良くしていく取り組み」
です。紙のカルテや電話・FAX 中心だった
やり取りを、電子カルテやオンラインシステム、
クラウドなどに置き換え、患者様にとっても
医療者にとっても「早い・安全・ムダの少ない」医療に
変えていくことが目的です。
今回の市民公開講座では総合南東北病院が推進する
医療DXを活用することで医療がどのように
変化するのか、患者様のメリットは何なのか、
事例を交えながら詳しく解説します。

参加申込み方法

QR コード、または総合南東北病院の
ホームページからお申込みください。
定員になり次第、締め切りとなります。

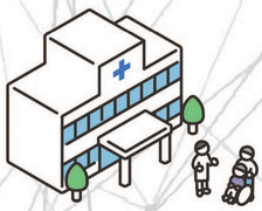

お電話でのお申し込み・お問い合わせは
024-934-5708 (総務課広報室)まで。